



Nuorisokeskus Ungdomscentra Youth Center

Villa Elba

Karleby

***Välkommen på lägerskola
till Villa Elba!***



Välkommen till Villa Elba!

Ungdomscentra Villa Elba
Sandstrandsvägen 60
67100 Karleby

Info:

sales.elba@villaelba.fi
+358 50 329 4547

Välkommen till Ungdomscentra Villa Elba

Ungdomscentra Villa Elba är ett av åtta nationella ungdomscentrum som stöds och övervakas av Undervisnings- och kulturministeriet. De nationella ungdomscentren har en samhällelig uppgift att verka för det allmänna bästa och stöda barns och ungdomars uppväxt och utveckling. Vid Villa Elba erbjuder vi en trygg miljö samt sakkunnig service för barn och ungdomar och de som arbetar med barn och ungdomar.

I den här guiden försöker vi svara på de flesta frågor som kan ha dykt upp vid planeringen av en lägerskola eller ett läger vid Villa Elba.



Inkvartering

Stugorna

Sjömansbodarna (stugorna 1-2) har vardera fyra våningssängar, det finns alltså rum för åtta personer per stuga. I sjömansbodarna finns kök, TV, WC och dusch samt trådlöst internet.

I stugorna 3-6 finns två fyrpersoners rum per stuga. Mellan rummen finns ett stugkök. Köket består av ett minikök, i stugorna finns också 2 st WC med dusch, TV och trådlöst internet. Sängarna är våningssängar.

Stugorna har fått namn av gamla segelfartyg från Karleby.

Gamla Villan

Den trivsamma Gamla Villan är den äldsta byggnaden på området. I övre våningen finns fyra rum med bäddplatser för sammanlagt 12 personer. I den nedre våningen finns vardagsrum, matsal/mötesutrymme, kök och WC. Duschutrymmen finns att tillgå i en bastubyggnad i närheten.





Inkvarteringsordning

Innan er lägerskola/ert läger meddelar vi vilka inkvarteringsutrymmen som är bokade för er. Samtidigt skickar vi en lista för inkvarteringsordning till er. Ni kan planera inkvarteringsordningen på förhand eller fylla i listan när ni anländer.

Ifylld inkvarteringslista ska returneras till Elbas info på ankomstdagen. På listan ska allas namn fyllas i, inklusive de vuxnas namn.

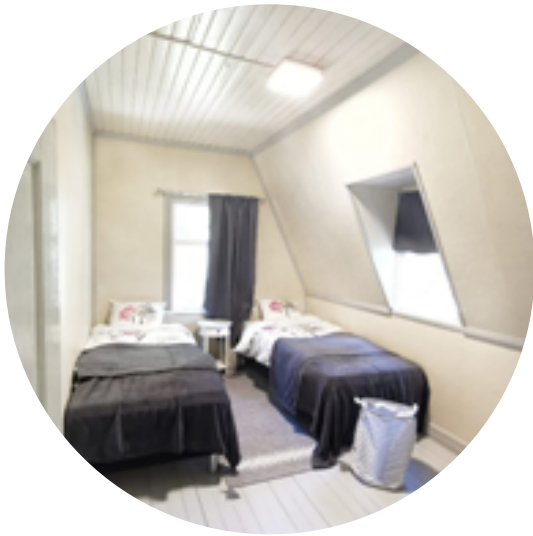

Användningen av huvudbyggnaden och nattdejour

Huvudbyggnaden låses när den av personalen som är sist på jobb slutar, vanligtvis mellan kl. 20 och 21.

Villa Elba ordnar inte nattdejour, utan de vuxna som följer med lägerskolan/lägret ansvarar själva för sin grupp under natten. För övervakningen av området ansvarar vaktföretaget Securitas.



Nycklar

Vi ger enligt överenskommelse 1-2 nycklar per stuga. Dessutom kan vi låna ut en huvudnyckel över natten till en vuxen som följer med gruppen. Huvudnyckeln går till alla stugor. Ifall det finns flera lägerskolor/läger samtidigt, kan ni sinsemellan komma överens om vem som har hand om huvudnyckeln.

Vi debiterar 50 € för en försvunnen nyckel.

Säkerhet

I varje stuga finns en mapp som innehåller ordningsregler för inkvarteringsutrymmen samt instruktioner för nödsituationer. Var vänlig och gå igenom informationen med er grupp.

I inkvarteringsutrymmena finns ett brandlarmsystem som vid brand automatiskt skickar larm till brandstationen. För att säkerställa brandsäkerheten och undvika falsklarm är rökning och all slags uppgörande av öppen eld förbjuden i våra fastigheter. Om ni vill använda eldstaden eller tända ljus ska ni först komma överens om detta med vår personal. Även sprayning av lättantändliga ämnen (t.ex. spraydeodorant) i närheten av brandlarmet kan utlösa larmet. Att observera i Gamla Villan: fläkten bredvid eldstaden måste sättas på när man tänder eld i spisen, och den får stängas av först när elden har slocknat helt.

Kostnader som uppstår till följd av avsiktliga obefogade brandlarm debiteras den som orsakat skadan.

Villa Elbas område är öppet för allmänheten, därför rekommenderar vi att ni håller inkvarteringsutrymmena låsta när ni är borta. I sjöbodarna (stuga 1-2) finns också skåp med lås.

Gårdsplan och fritid

Bastu och simning

Det finns två bastun. I bastubyggnaden Elbas Pärla finns en elbastu för 15 personer samt omklädningsrum. I Elbas Pärla finns också ett brasrum, som man kan boka för grupper för kvällssamlingar. Invid simstranden finns en gammaldags bryggbastu. Den är en vedeldad bastu som rymmer 6-7 personer i gången.

Vänligen lås bastubyggnaderna efter användningen enligt instruktioner från vår personal.

Simning är tillåtet på simstranden som finns söder om Gamla Villan. Stranden sluttar sakta och har sandbotten. Simstranden är sommartid avgränsad med en flytande bom.

Ungdomscentra Villa Elba ansvarar inte för simövervakning. Det är strängt förbjudet att hoppa från bryggan.



Kiosk

Från Elbas Info kan man köpa små souvenirer. Från köket kan man köpa godis, limsa och glass. Vi har inga speciella öppethållningstider, be personalen att komma på plats vid behov. För försäljning av sötsaker är det bra att komma överens om öppethållningstider tillsammans med ledarna för lägerskolan/lägret, så att vi kan ordna tider som passar er tidtabell.



Fritid och program på egen hand

Ni kan be om att få låna utespelutrustning. Vi har också brädspel att låna ut. Vi önskar att ni returnerar spelen efter att ni använt dem och meddelar om utrustning som är sönder eller behöver underhåll.

På vår gårdsplan kan man också ordna program på egen hand. Fråga naturskolans personal ifall ni behöver låna utrustning till ert program (t.ex. bollar, snören, koner, skrivunderlägg). Från parkeringen startar en hindersfri naturstig som leder genom ett skyddat natura 2000 område via Rummelö fågeltorn till gamla Harrbåda fyr. Fråga efter kartor för naturstigen från naturskolans personal eller Elbas info.



Det är tillåtet att göra upp eld på våra eldplatser. Eldplatserna bör bokas på förhand för kvällssamlingar, samtidigt kan du meddela ifall ni behöver låna grillspett/-stickor eller stekpannor.

Rökning är enbart tillåtet på anvisad rökingsplats bakom huvudbyggnadens kök.

Gränserna för Villa Elbas gårdsplan ser ni till sist i den här guiden. Segelföreningens gårdsområde och brygga hör inte till Villa Elbas område (det vita området bredvid parkeringsplatsen på kartan).

Fästingar

Under vår, sommar och höst kan man stöta på fästingar i Villa Elbas omgivning. Fästingarna har ett dåligt rykte som spridare av olika sjukdomar, men det finns ingen orsak till panik. Det är relativt lätt att skydda sig mot fästingar genom att klä sig på rätt sätt, göra fästingkontroller på kvällen och undvika att röra sig i det som är fästingarnas favoritterräng: högt gräs.

Under fästingtider ger vi våra grupper anvisningar för att minimera risken för fästingar och i ledda program väljer vi rutter för att undvika fästingar.

Diskrimineringsfritt område

Ungdomscentra Villa Elbas område är diskrimineringsfritt. Vi vill välkomna alla, oberoende av kön, ålder, etnisk bakgrund, religion eller livsåskådning, åsikter, hälsotillstånd, funktionshinder eller sexuell läggning.

Mobbning är förbjudet. Vi vill utmana de vuxna som kommer med grupper att lägga märke till och ta tag i eventuella diskriminerings- och mobbningstillfällen, förutom under ledda program också under all annan tid på Elba.



Program

För att vi ska kunna dra programmen på bästa möjliga sätt ur er synvinkel så önskar vi följande saker:



Returnera de förhandsuppgifter och blanketter för hälsoinformation som vi bett er om i god tid före ni kommer, så att våra ledare hinner gå igenom informationen. Hälsoinformation behandlas konfidentiellt och blanketterna förstörs efter lägerskolan/lägret. Meddela också de vuxnas allergier!



Förbered er på programmen med rätt utrustning. I den här guiden finns råd om utrustning och på plats får ni råd och anvisningar av våra ledare.



Läraren, tillsammans med andra vuxna som kommer med gruppen, ser till att säkerhetsanvisningar följs under programmen och på fritiden.



Kom till överenskommen startplats i tid. Ifall programmet startar efter tidtabell, har vi inte nödvändigtvis möjlighet att dra ut på programmet så att det slutar senare.

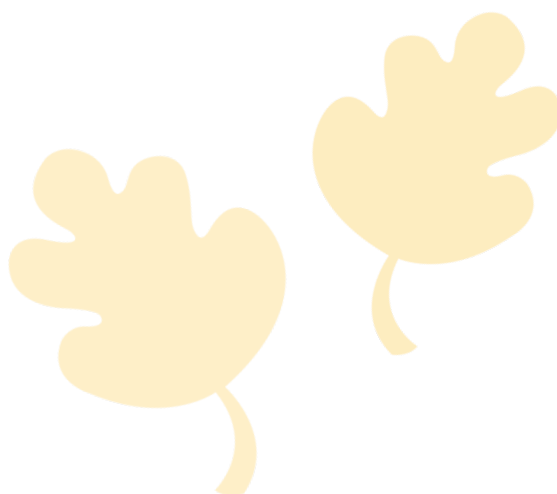

Våra program leds av yrkeskunniga ledare. Vi följer Konsumentverkets förordningar för programtjänster. Endast ledare med licens leder högriskaktiviteter (klättring och paddling). Alla ledare har första-hjälpskolning och vi har alltid med första-hjälputrustning i terrängen.

Vi förbehåller oss rätten att avvika från det program och den tidtabell som vi kommit överens om ifall situationen kräver det. Sådana tvingande skäl kan vara till exempel väderförhållanden, gruppens färdigheter eller beteende samt faktorer som annars påverkar programmets säkerhet.

Vi leder program på tre språk – finska, svenska och engelska. Var vänlig och meddela på förhand om språkönskemål och – behov.

De vuxnas roll under programmen

Det lönar sig att fundera på de medföljande vuxnas roll på förhand. Deltar de vuxna i programmen, följer de med från sidan, är de dokumenterare, problemlösare, lyssnare, experter på olika områden eller har de någon annan roll.

Vi strävar i våra program efter elevernas eget engagemang och delaktighet samt att eleverna lär sig genom att göra. De här målsättningarna kan medföljande vuxna stöda genom att aktivt stöda eleverna eller genom att utan att göra avdrag på tryggheten hålla sig i bakgrunden, beroende på situationen.



Kameror och mobiltelefoner



Det är bra att komma överens om spelregler för kameror och mobiltelefoner på förhand. Berätta vad ni kommit överens om till de som leder ert program vid Elba. En princip som fungerat bra är den att deltagarna i program inte använder kameror eller telefoner under programmen. I vissa program är det tillåtet att använda telefoner, vi meddelar om detta innan programmet. Ett bra sätt att dokumentera lägerskolan/lägret har varit att ge ansvaret för dokumentationen antingen åt en vuxen som följer med gruppen eller åt en elev i gången. Ifall ni vill dela bilder med oss, kan vi, med ert lov, dela en del bilder i våra sociala medier.



Att ha en gemensam WhatsApp-grupp med ledare och lägerskolans medföljande vuxna har visat sig vara ett bra sätt att hålla kontakt under lägrets gång. Ifall ni önskar kan vi skapa en grupp vid lägrets början.

Ungdomscentra Villa Elba ansvarar inte för skador som åsamkas mobiltelefoner, kameror eller annan elektronisk utrusning eller skador orsakade av deras användning.



Kom-ihåg-lista åt lärare/gruppledare



Före ni kommer

- Ni har bokat program, inkvartering samt bekräftat deltagarantal
- Ni har skickat ifyllda blanketter med hälsoinformation till Villa Elba

När ni anländer

- Träffas vi i samband med startinfo
- Ber vi er returnera en ifylld inkvarteringsordning till Villa Elbas info
- Delar vi ut nycklarna till era inkvarteringsutrymmen och inkvarterar er (inkvarteringsens placering i programmet kan variera)
- Kontrollerar ni ifall det finns brister i inkvarteringsutrymmena och meddelar oss i fall det finns sådana
- Kontrollerar vi att allt är ok med tidtabellen för programmen och kommer överens om var vi träffas när programmen börjar

När ni är i inkvarteringsutrymmena ber vi er

- Följa de ordningsregler som finns i stugorna samt sortera skräpet enligt anvisningarna
- Använda varmt vatten med sparsamhet. Ifall det är för varmt i stugorna, berätta det för oss

När ni åker

- Ber vi er att städa inkvarteringsutrymmena enligt våra anvisningar
- Kontrollerar ni ifall det finns brister i inkvarteringsutrymmena och meddelar oss ifall det finns sådana
- Returnerar ni nycklarna till Villa Elbas info
- Kontrollerar vi hur lägerskolan/lägret gick, summa som faktureras samt faktureringsadress



Utrustningslista



Ta med åtminstone de här sakerna:

- Glatt humor och öppet sinne
- Sängkläder (lakan, påslakan, dynvar).
(Sängkläder kan hyras från oss mot en extra avgift.)
- Handduk och tvättsaker, eventuellt också simkläder
- Personliga hygienartiklar och mediciner
- Nödvändig mängd byteskläder (sockor, underkläder, tröjor m.m)
- Drinkflaska
- Ytterkläder enligt väder:
 - vindtäta ytterkläder (jacka och byxor)
 - regnkläder (om inte de vindtäta utekläderna håller vatten)
 - tröja med långa ärmar och byxor med långa ben (också på sommaren)
 - stadiga skor som passar att röra sig i utomhus
 - (skor som håller vatten: vandringsskor eller gummistövlar)



Villa Elba ligger bredvid havet, på stranden. Det blåser ofta vid havsstranden, och här är ofta svalare än vad väderprognoserna lovar. En vindtät jacka med huva är väldigt bra att ha!

Du kan också behöva:

- Något att ha på huvudet och på händerna, solglasögon, solskyddskräm
- Vill du använda egen utrustning i programmen kan du ta med det (t.ex. inneskor)
- Lite pengar att köpa saker
- Anteckningsmaterial

Dessutom på vintern:

- Mössa och varma vantar
- Varma vinterskor och yllesockor
- Varma ytterkläder (stoppad jacka, stoppade byxor)

Vi har en del gummistövlar och regnkläder att låna ut, samt en del extra kläder.

Kom ihåg att ta med all egen utrustning hem, när du åker från Villa Elba!



Villa Elban päärakennus - Huvudbyggnaden - The Main Building

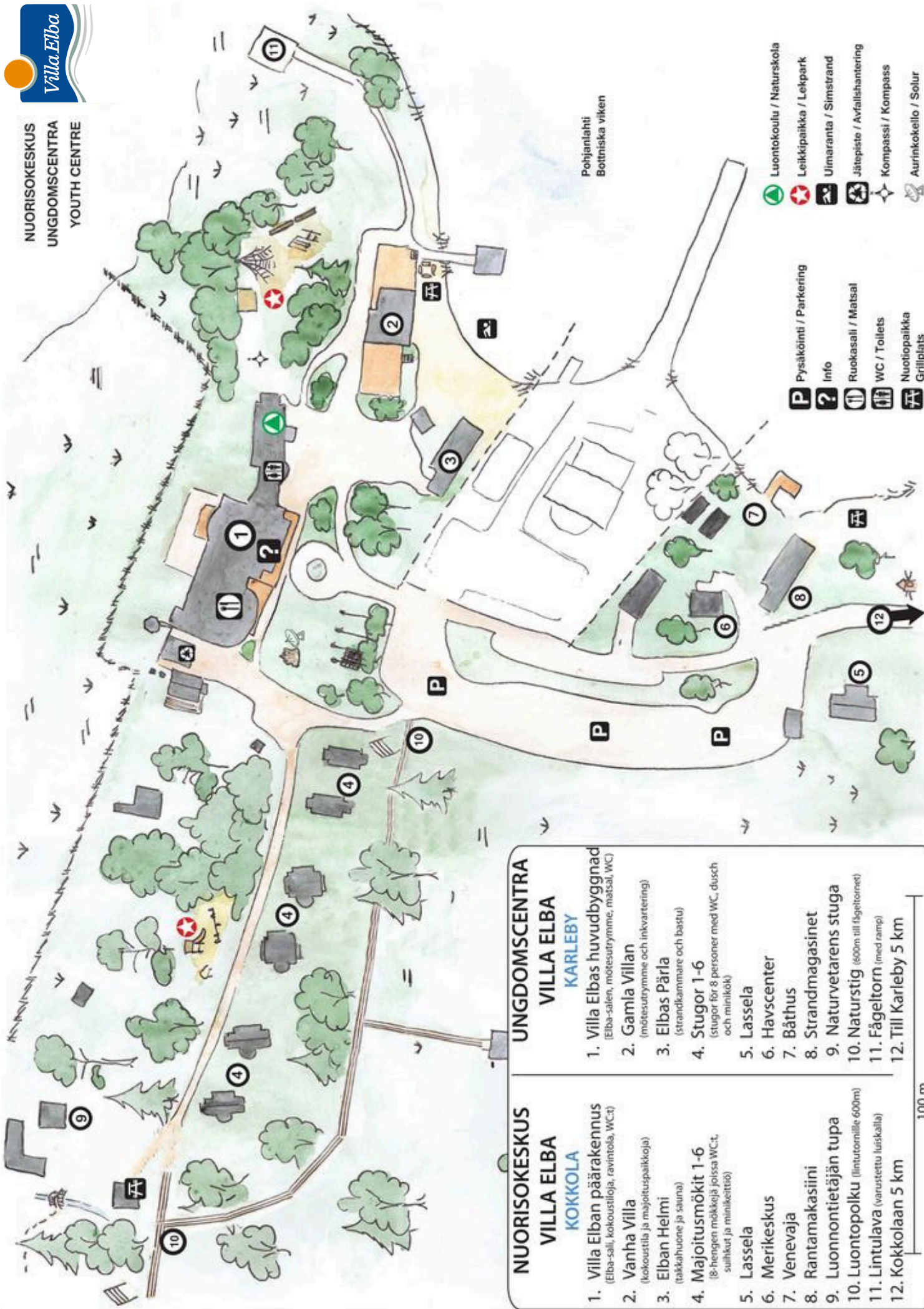

NUORISOKESKUS

VILLA ELBA KOKKOLA

1. Villa Elban päärakenus (Elba-sali, kokoustilja, ravintola, WC:t)
2. Vanha Villa (kokoustila ja majoituspaikkoja)
3. Elban Helmi (takkahuone ja sauna)
4. Majoitusmökkit 1-6 (8-hengen mökkejä joissa WC:t, suihkut ja minikittit)
5. Lassela
6. Merikeskus
7. Venevaja
8. Rantamakasiiini
9. Luonnon tietäjän tupa
10. Luontopolku (linitutornille 600m)
11. Lintulava (varustettu laiskalla)
12. Kokkolaan 5 km

UNGDOMSCENTRA

VILLA ELBA KARLEBY

1. Villa Elbas huvudbyggnad (Elba-salen, mötesrumme, matsal, WC)
2. Gamla Villan (mötesrumme och inkvartering)
3. Elbas Pärla (strandkammare och bastu)
4. Stugor 1-6 (stugor för 8 personer med WC, dusch och minikök)
5. Lassela
6. Havscenter
7. Båthus
8. Strandmagasinet
9. Naturvetarens stuga
10. Naturstig (600m till fågeltornet)
11. Fågeltorn (med ramp)
12. Till Karleby 5 km

100 m

-  Luontokoulu / Naturskola
-  Leikkipaikka / Lekpark
-  Ulmaranta / Simstrand
-  Jättepiste / Avfallshantering
-  Kompassi / Kompass
-  Aurinkokello / Sollar

-  P Pysäköinti / Parkering
-  ? Info
-  WC / Toilets
-  WC / Toilets
-  Nuotiopaikka
Grillplats

Pohjanlahti
Bottniska viken

VILLA ELBA
SANDSTRANDSVÄGEN 60
67200 KARLEBY
www.villaelba.fi

